

Keleti homlokzat M = 1:50

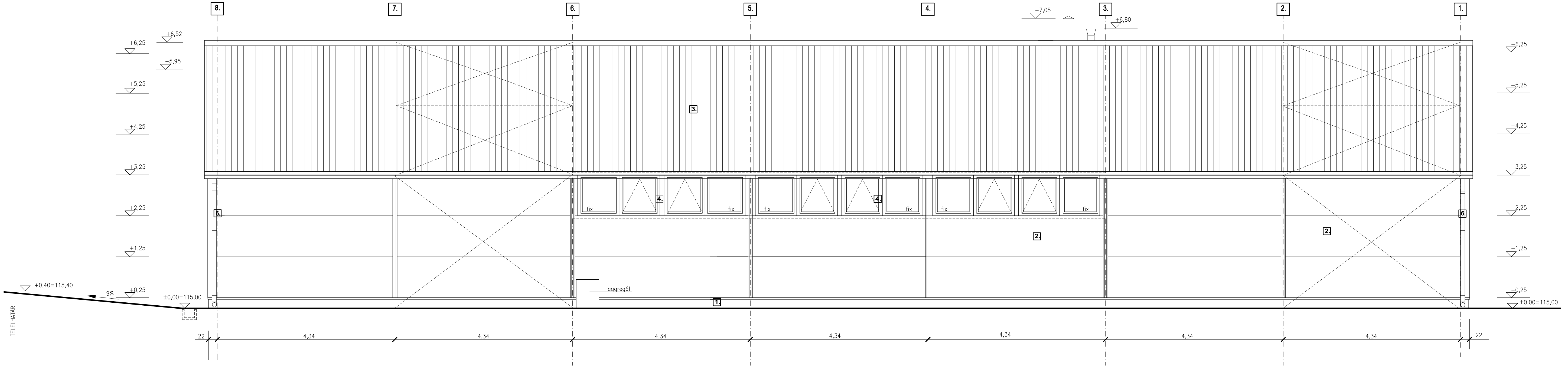

Tervezett homlokzatképzések

1. TERRANOVA szemcsés lábazatvakolat - barna
2. Hőszigetelt Szendvicspanel 10cm vtg. - RAL 1015 síma fefülettel, vízszintes rejtett bordázattal
3. Trapézlemez kialakítású hőszig. szendvicspanel - terrakotta
4. Műanyag nyílászáró - fehér
5. Horganyzott acél ajtólap tok szürke RAL 9006 színre porszórt
6. LINDAB csatorna - sötét szürke

| | | | | | | | | | |
|--|---|-------------|--|---|---------|------|-------|----------------------|-----------|
| | Kovács ÉPÍTÉSZ MŰHELY KORLÁTOLT FELELŐSSÉGŰ TÁRSASÁG | | Rajz címe: | Keleti homlokzat | | | | | |
| | | | Építendő: | Magyar Műveltség Szervezetekért Egyesület | | | | | |
| | 6000 Kecskemét, Sályom u. 24. ☎/✉ (76) 497-799 Cg-03-09-1113750 | | Építész neve: | 1125 Budapest, Szarvas Gábor u. 58-60 sz. | | | | | |
| | Adószám: 13217983-2-03 Számlaszám: 50800128-11038827-00000000 | | Felelős tervező: | Kovács Ferenc okl. építészmérnök vezető tervező: 01-03-0013 | | | | | |
| | Helysz.: 6000 Kecskemét, Matkó u. 20. 883114 | | | Kovács Bence okl. építészmérnök építész tervező: 03-0206 | | | | | |
| | Építkezés neve: | | Kecskeméti Adománygyűjtő társulat és alapítvány épület | | | | | | |
| | Tervező: | Módosított: | Kivétel: | terv | Lépték: | 1:50 | Kelt: | Kecskemét, 2017. 08. | Rajz sz.: |